

FORNO PIZZA ELETTRICO DIGITALE FML4

SKU: FML4

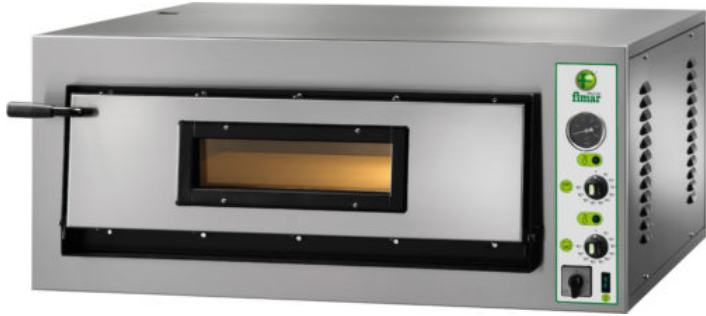

DATI TECNICI

Potenza Kw	<u>6 kW (1 Ph - 27A) (3 Ph - 9A)</u>
Alimentazione	<u>230V/1N/50-60Hz</u> <u>-230-400V/3-3N/50-60Hz</u>
Temperatura di lavoro	<u>50÷500°C</u>
Dimensioni della camera di cottura	<u>720 x 720 x 140(h) mm</u>
Dimensioni macchina (l x l x h mm)	<u>1010 x 850 x 420(h) mm</u>
Peso netto (kg)	<u>86</u>
Peso lordo (Kg)	<u>108</u>
Dimensioni imballo (l x l x h mm)	<u>1090 x 1040 x 570(h) mm</u>
Volume imballo (m3)	<u>0.657</u>

Forni elettrici professionali per la cottura di pizza, focacce, ecc. Rivestimento frontale inox o rustico - piano di cottura refrattario - isolamento termico mediante rivestimento in lana di roccia - porte con vetro di ispezione in pirex - pirometri - illuminazione interna - 2 termostati per ogni camera.

